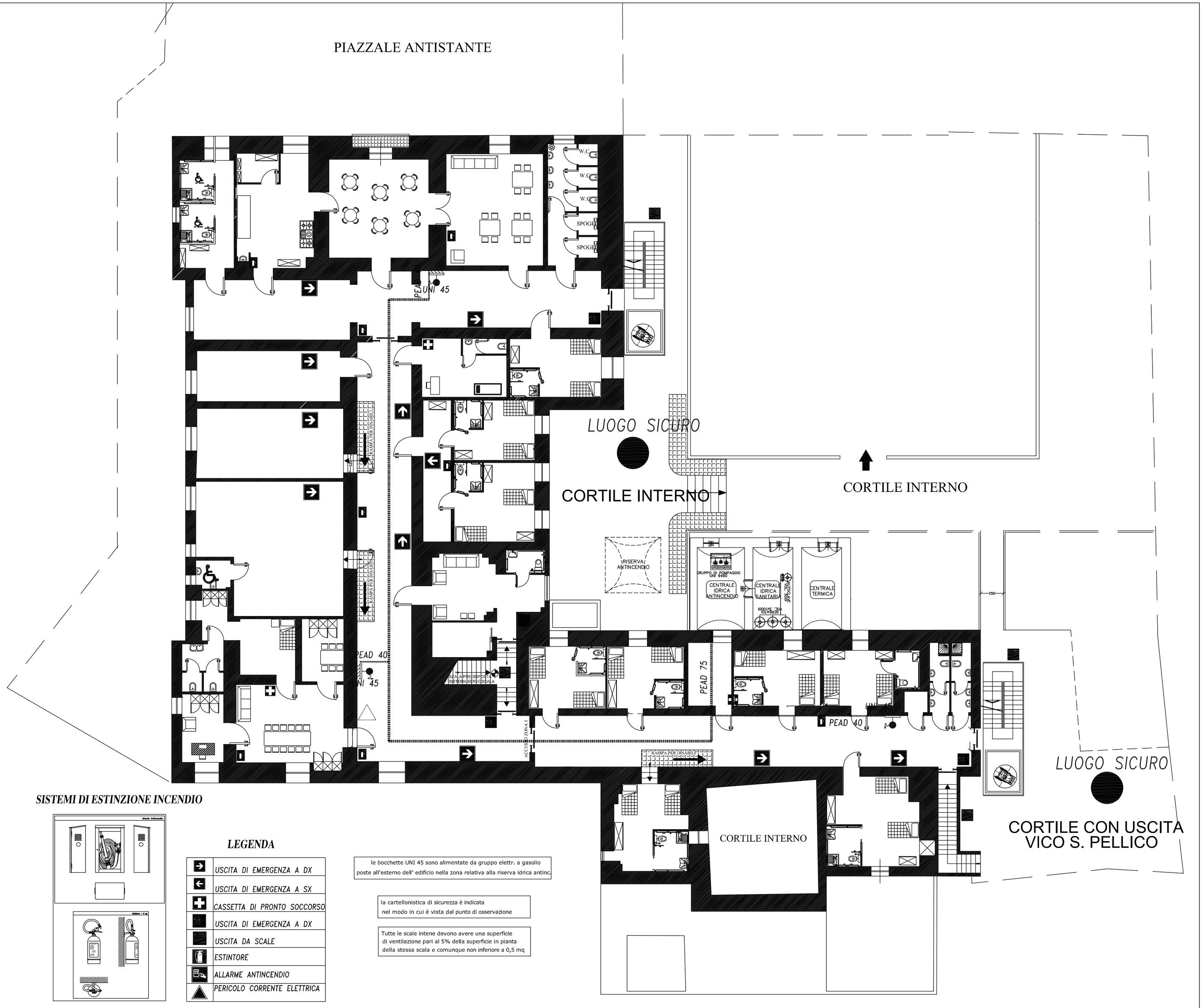

COMUNE DI ORIA

PROVINCIA DI BRINDISI

AMMINISTRAZIONE COMUNALE

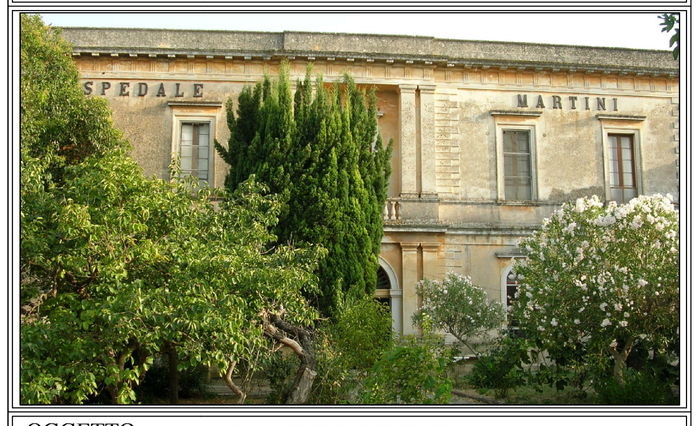

OGGETTO: *PROGETTO ESECUTIVO*

ADEGUAMENTO TECNICO-FUNZIONALE DEL PIANO PRIMO DELLA STRUTTURA "EX-OSPEDALE MARTINI" SITA IN ORIA(BR) ALLA PIAZZA CADUTI DI RUSSIA DA DESTINARE COMUNITA' SOCIO-RIABILITATIVA "DOPO DI NOI"

ELABORATO:

PLANIMETRIE SICUREZZA ANTINCENDIO

VIE DI ESODO - PRESIDI ANTINC. MOBILI - SEGNALETICA

SCALA:	TAV:
1:100	ANT 01

IL TECNICO	FIRMA
Dott. Geom. GIUSEPPE MORETTO Dott. Ing. MAURO PESCE	

A norma di legge il presente disegno non potrà essere riprodotto ne consegnato a terzi ne utilizzato per scopi diversi da quello di destinazione senza l'autorizzazione scritta di questo studio tecnico che ne detiene la proprietà.

SISTEMI DI ESTINZIONE INCENDIO

LEGENDA

➔	USCITA DI EMERGENZA A DX
←	USCITA DI EMERGENZA A SX
✚	CASSETTA DI PRONTO SOCCORSO
	USCITA DI EMERGENZA A DX
	USCITA DA SCALE
	ESTINTORE
	ALLARME ANTINCENDIO
▲	PERICOLO CORRENTE ELETTRICA

le bocchette UNI 45 sono alimentate da gruppo elettr. a gasolio poste all'esterno dell' edificio nella zona relativa alla riserva idrica antinc.

la cartellonistica di sicurezza è indicata nel modo in cui è vista dal punto di osservazione

Tutte le scale intene devono avere una superficie di ventilazione pari al 5% della superficie in pianta della stessa scala e comunque non inferiore a 0,5 mq