



COMUNE DI ORIA
PROVINCIA DI BRINDISI

PROGETTO DEFINITIVO - ESECUTIVO

Centro diurno integrato per il supporto cognitivo e comportamentale ai soggetti affetti da demenza

OGGETTO:

Prospetti

ELABORATO:

EA5

RESPONSABILE DEL PROCEDIMENTO:

Geom. Umberto Durante

1:100

PROGETTISTI:

Arch. Eleonora Marinelli - Responsabile U.T.C.

REV.	DATA	REDATTO	VERIFICATO	APPROVATO
00	settembre 2015			

(+ 0,65) Quote di progetto riferite al finito

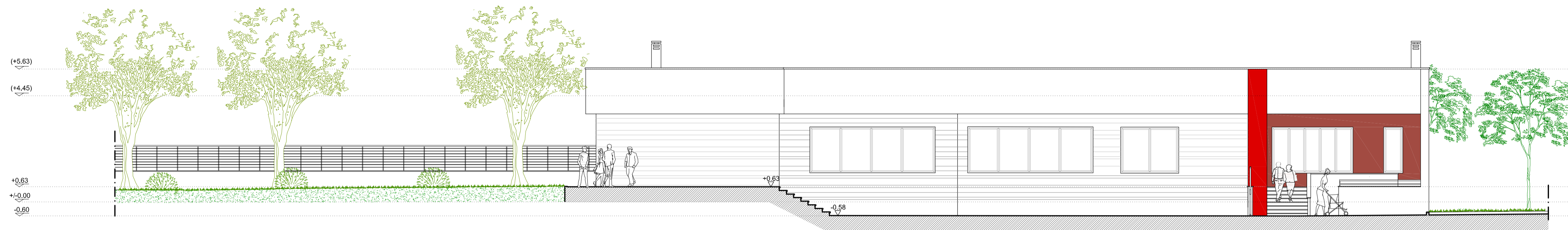

Prospetto principale

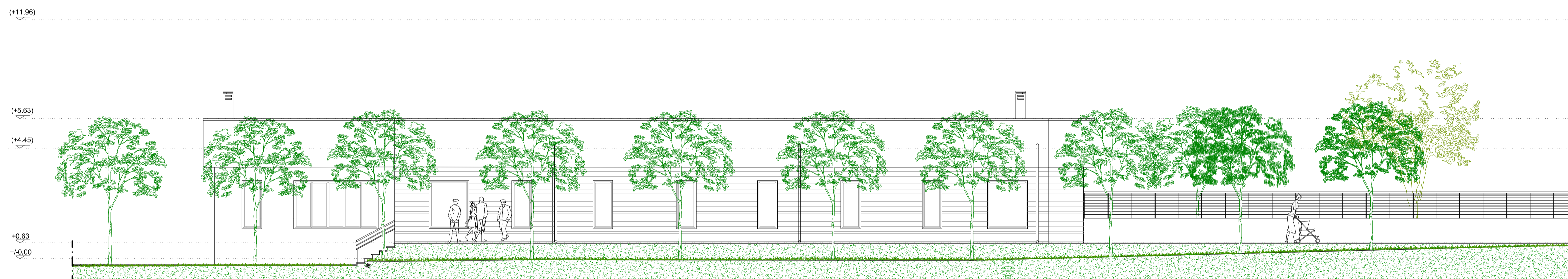

Prospetto SE



Prospetto laterale



Prospetto NE