

Comune di Orta	
Provincia di Brindisi	
Oggetto: ADEGUAMENTO ALLE NORME VIGENTI IN MATERIA DEL LOCALE DESTINATO AD IMPIANTO CUCINA E MENSA SITO NEL PLESSO SCOLASTICO "CAMILLO MONACO" - PROGETTO ESECUTIVO	
Committente: Amministrazione Comunale di Orta	
Ubicazione: Via Cavour - Orta (BR)	
Tavola: SP 01	scala: 1:50
Il Tecnico: Ing. Francesco Miccì	
Data: _____ Revisione: _____	

PIANTA PIANO TERRA  
Stato di progetto

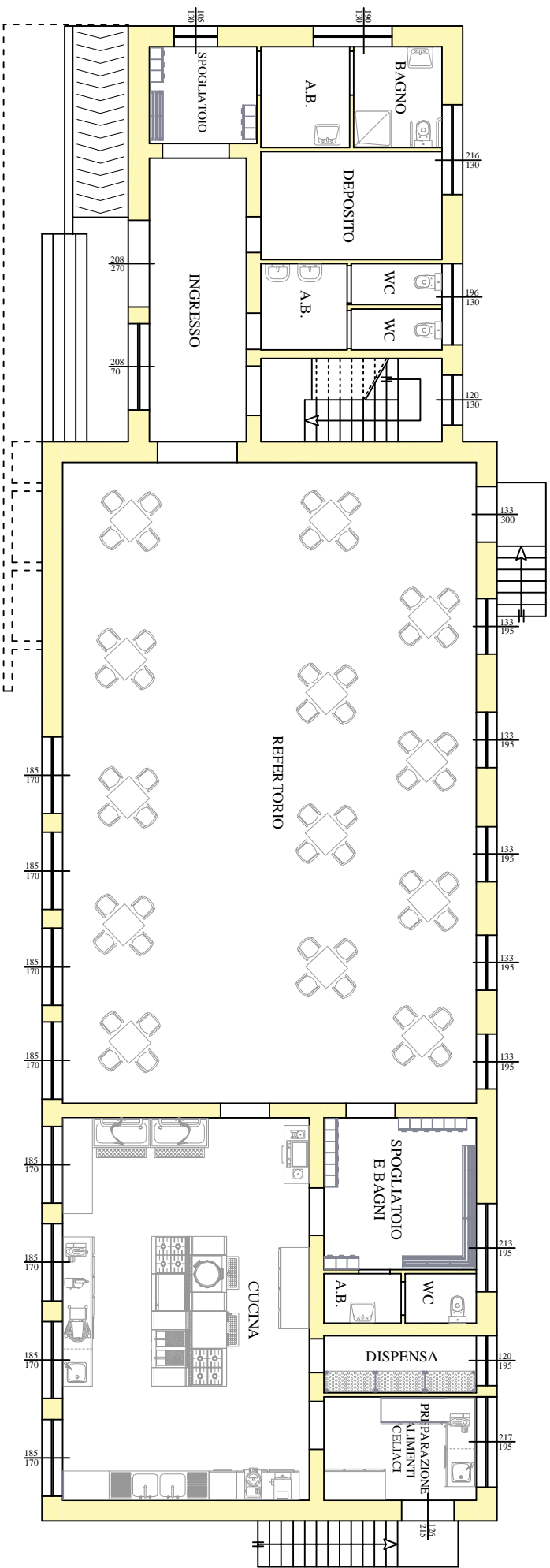

CALCOLO RAPPORTI AEROLLUMINANTI - P.T.					
Destinazione d'uso	Superficie ambiente	Superficie necessaria mq.	Superficie disponibile mq.	Superficie disponibile mq.	Superficie disponibile mq.
Ingresso	13,96	1,99	7,07		
Spolgiatoio	6,03	0,75	1,20		
Bagno	5,18	0,65	2,67		
WC	2,16	0,27	2,01		
Refertorio	153,32	19,45	29,82		
WC allungato c.b.	4,45	0,56	0,96		
Dispensa	5,04	0,63	2,34		
Pmp. all. celiaci	9,11	1,13	6,64		
Cucina	54,65	6,83	12,88		