



# COMUNE DI ORIA

PROVINCIA DI BRINDISI

## PROGETTO DEFINITIVO - ESECUTIVO

Centro diurno integrato per il supporto cognitivo e  
comportamentale ai soggetti affetti da demenza

OGGETTO:

Stralci Urbanistici

ELABORATO:

R1

RESPONSABILE DEL PROCEDIMENTO:

Geom. Umberto Durante

1:2000

PROGETTISTA:

Arch. Eleonora Marinelli - Responsabile U.T.C.

| REV. | DATA           | REDATTO | VERIFICATO | APPROVATO |
|------|----------------|---------|------------|-----------|
| 00   | settembre 2015 |         |            |           |

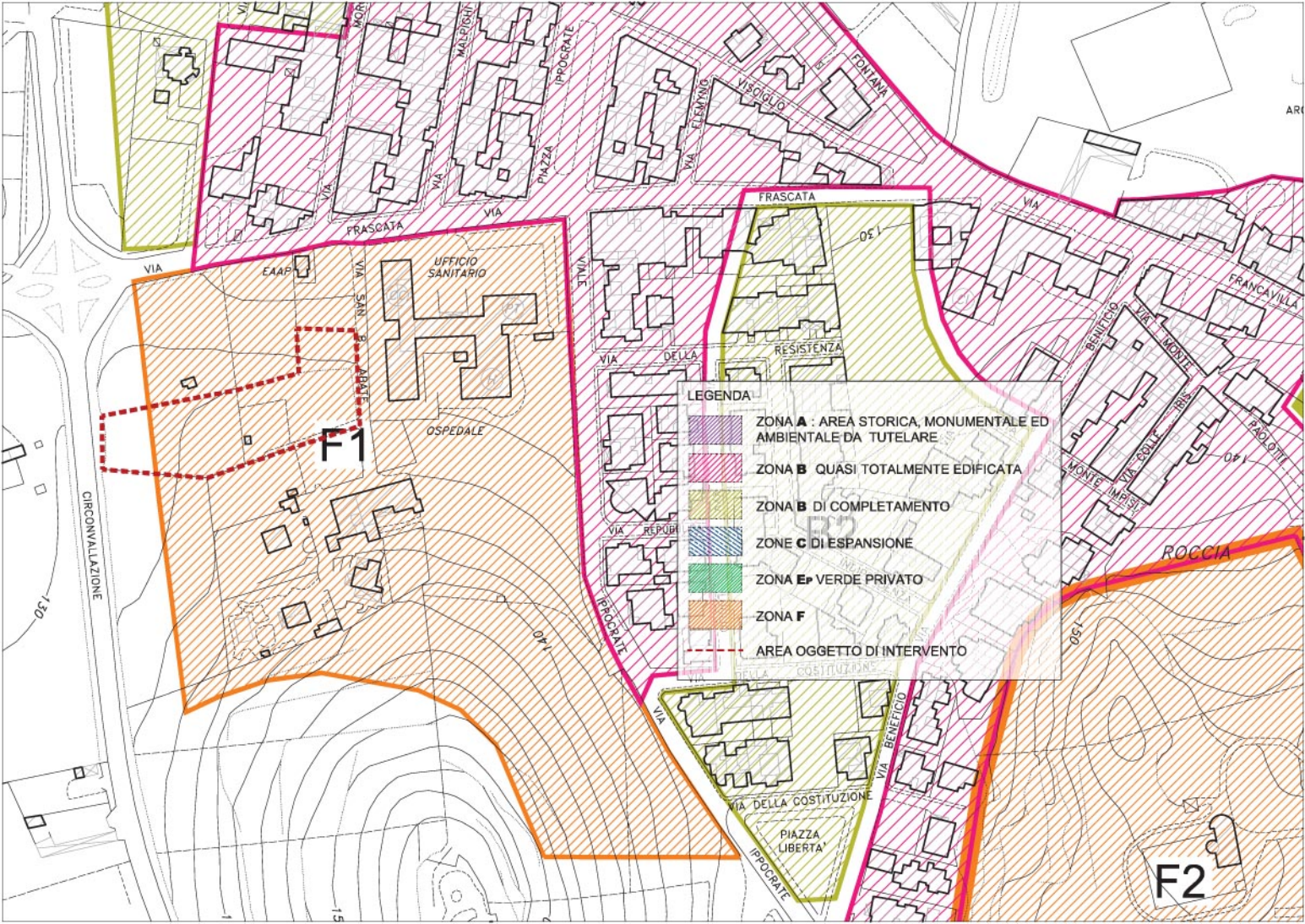

LEGENDA

- ZONA A : AREA STORICA, MONUMENTALE ED AMBIENTALE DA TUTELARE
- ZONA B QUASI TOTALMENTE EDIFICATA
- ZONA B DI COMPLETAMENTO
- ZONE C DI ESPANSIONE
- ZONA E VERDE PRIVATO
- ZONA F
- AREA OGGETTO DI INTERVENTO

F2





AREA OGGETTO DI INTERVENTO