

VIA SAN B. ABATE

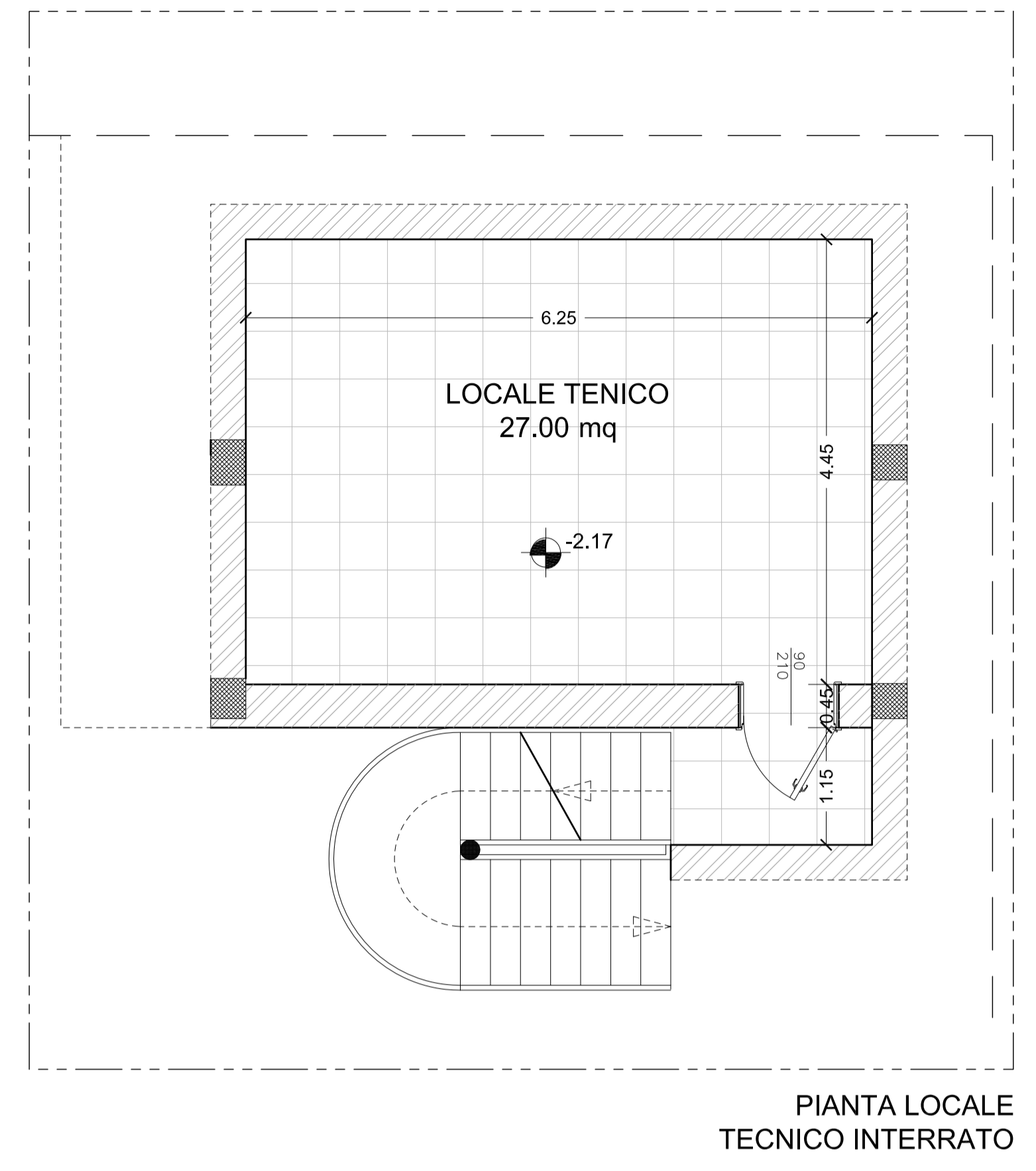
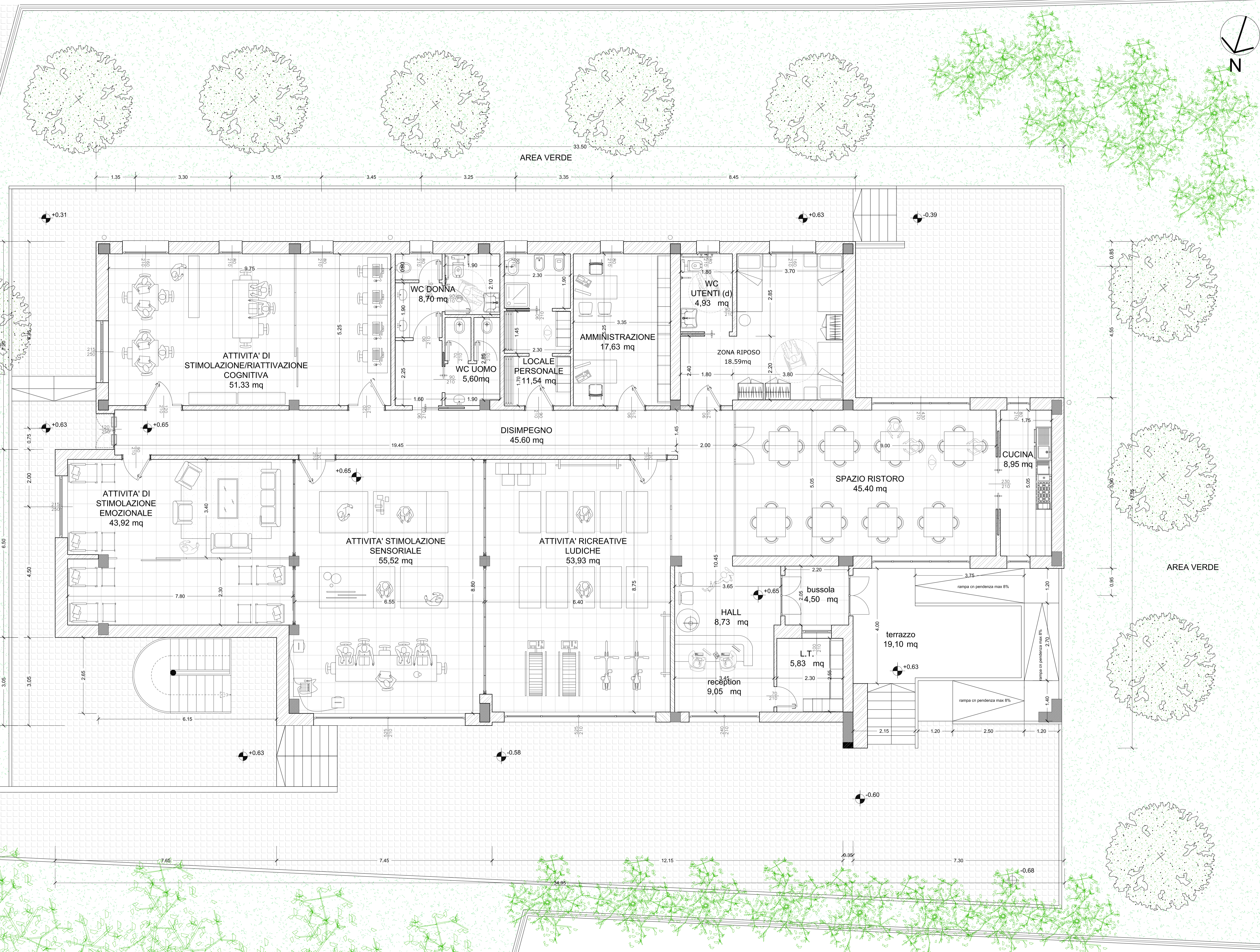

**COMUNE DI ORIA**  
PROVINCIA DI BRINDISI

**PROGETTO DEFINITIVO - ESECUTIVO**  
Centro diurno integrato per il supporto cognitivo e comportamentale ai soggetti affetti da demenza

OGGETTO: **Pianta piano rialzato** ELABORATO: **EA3**

RESPONSABILE DEL PROCEDIMENTO: **Geom. Umberto Durante** 1:50

PROGETTISTI: **Arch. Eleonora Marinelli - Responsabile U.T.C.**

REV.	DATA	REDATTO	VERIFICATO	APPROVATO
00	settembre 2015			