

Sezione trasversale

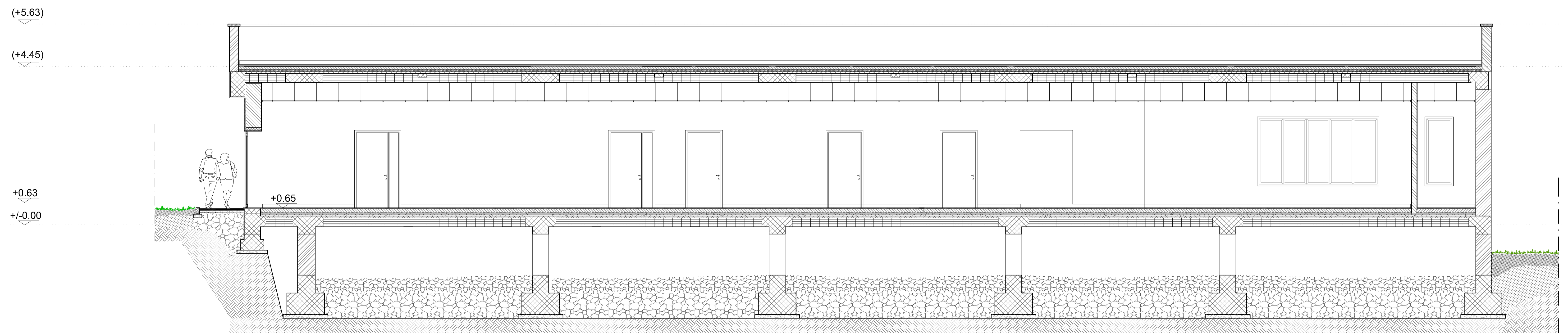

Sezione longitudinale



**COMUNE DI ORIA**  
PROVINCIA DI BRINDISI

**PROGETTO DEFINITIVO - ESECUTIVO**

Centro diurno integrato per il supporto cognitivo e comportamentale ai soggetti affetti da demenza

OGGETTO:

Sezioni

ELABORATO:

**EA6**

RESPONSABILE DEL PROCEDIMENTO:

Geom. Umberto Durante

1:50

PROGETTISTI:

Arch. Eleonora Marinelli - Responsabile U.T.C.

REV.	DATA	REDATTO	VERIFICATO	APPROVATO
00	settembre 2015			