COMUNE DI ORIA

P.I.R.P.

programmi integrati di riqualificazione delle periferie
"Centro Storico"

D. G. R. 19/06/2006 n. 870, 13/10/2006 n. 1542, 27/03/2007 n. 376

Riqualificazione centro storico: abbattimento barriere architettoniche
Posa in opera asfalto fonoassorbente
Interventi per la riduzione del traffico nel centro storico
Arredo urbano nel centro storico

PROGETTO ESECUTIVO

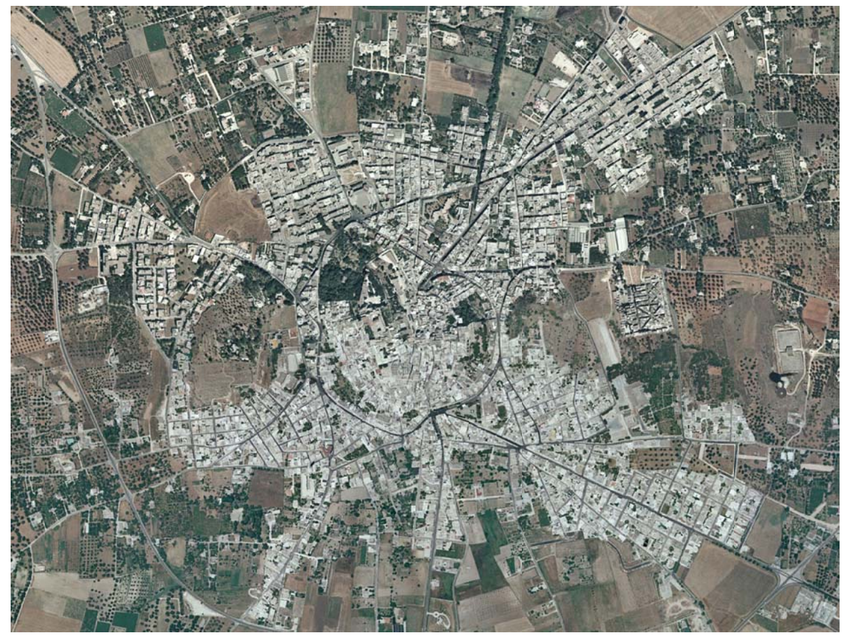

COD. PRATICA	SCALA	DESCRIZIONE TAVOLA	TAVOLA
2009-0199 - SP2	1:2000	PLANIMETRIA GENERALE ZTL	EA7

RESPONSABILE DEL PROCEDIMENTO:
Arch. Pietro Incalza (UTC Comune di Oria)

PROGETTAZIONE:
A.T.I.P.: Arch. Michele Sgobba (capogruppo-mandatario)
giusto mandato speciale rep.n. 20943, registrato a Bari **il** 15.02.2007 al n. 546

ISO 9001:2008

REV.	DATA	REDATTO	VERIFICATO	APPROVATO
00	30.12.2010			arch. Michele Sgobba

LEGENDA

- 1 Parco Montalbano — Corso Umberto I
- 2 Vico Napoli — Piazza Lorch
- 3 Porta Lecce — Piazza Lorch
- 4 Porta degli Ebrei — Via Filippo Corridoni

- Ambito della ZTL e di prevista pedonalizzazione
- Strade chiuse escluse dall'Ambito della ZTL e di prevista pedonalizzazione
- Ponte Ripetitore eventuale
- Stazione radio base

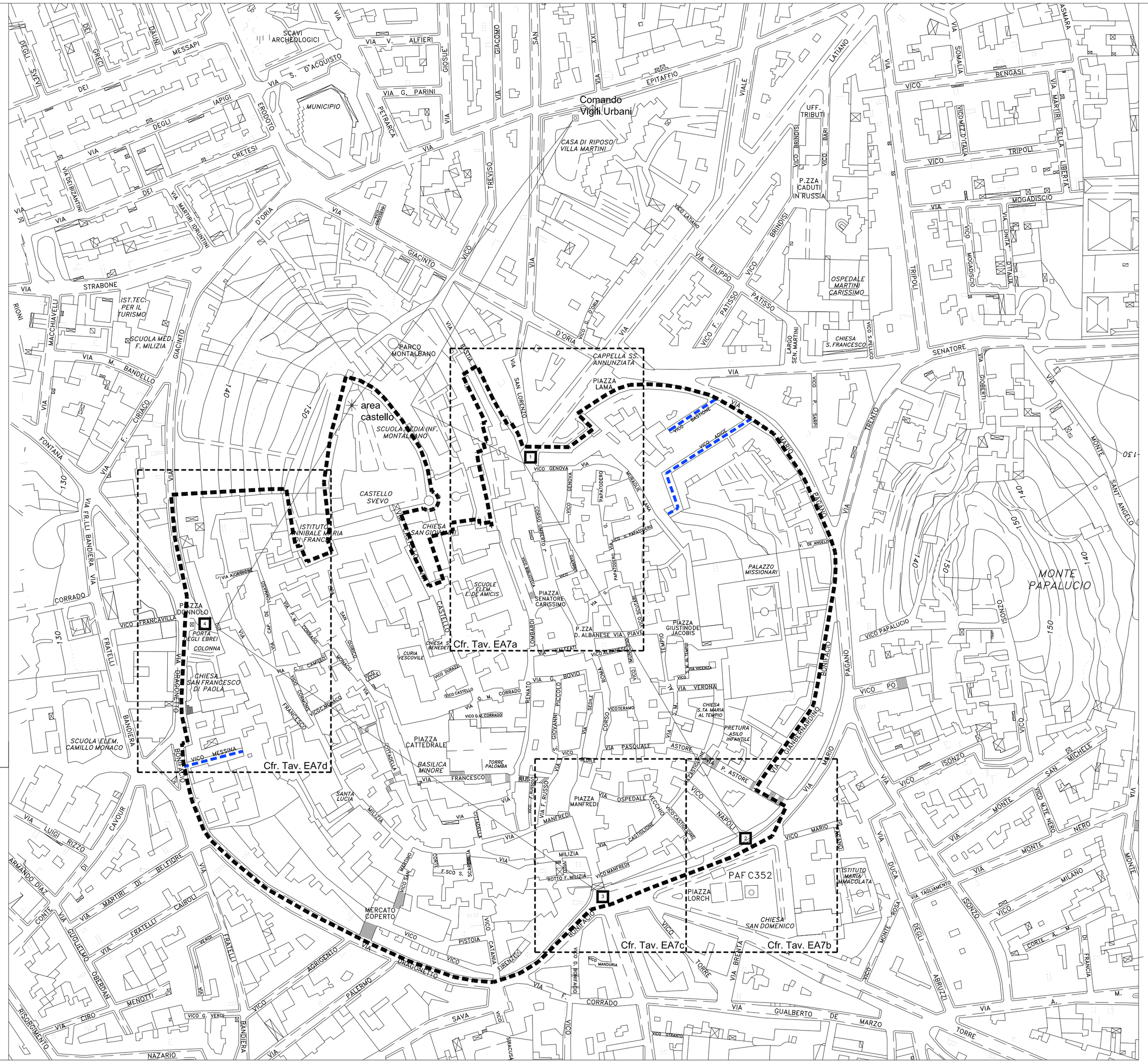

Comando Vigili Urbani

Ponte ripetitore eventuale

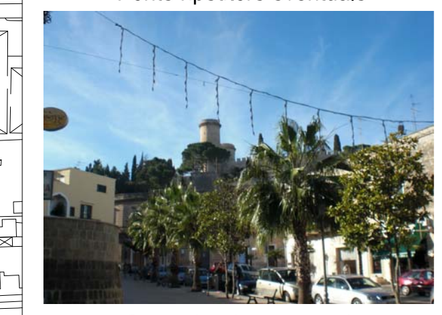

Comunicazione varco 1

Comunicazione varco 2

Comunicazione varco 3

Comunicazione varco 4